社會長篇 紅杏出牆記 （二八五）

• 雲若 •

第九回

白萍強捺着欲動之心。急忙立起。拱腰曲背。把口吻去就她的手。但淑敏似乎閉着眼還能看見他的動作。白萍的頭向前湊。她的手也向下漸漸低去。白萍幾乎鞠了個九十度的大躬。無奈她的手也隨而低到離地二尺之處。白萍好像老牛飲深潭之水。空自俯頭伸腰。仍夠不着。正要伸臂去拉她的手。不想身後腿彎。覺得被人輕輕踢了一下。回頭看時。見淑敏的玉足才縮回去。還在搖搖微動。白萍才又是一個大悟恍然。連忙接受她的暗示。雙膝一屈。跪在她的面前。淑敏的手居然不再動了。任白萍握住。放到口邊親吻。白萍此際。既因她許多旖旎情致。而誘惑得心神飄蕩。而且對她的調皮樣兒。有些愛中生恨。好容易柔荑入握。春葱接唇。好像要藉此報復。給她個風流小懲。吻了手背。又吻掌心。後來還覺吻得不能盡意。就偷着將舌尖兒。舔着她的掌心。縱橫左右。無形中依了她的吩咐。把舌尖當了筆尖。在她掌心中。撇捺挑抹。勾截點勒。龍飛蛇走。滿書銀鈎的。寫起米家的大草來。淑敏那經得住這樣的生花妙筆。不禁癢得連聲噯喲。急行縮手。白萍正在含英咀華。妙香適口。那裏肯放。淑敏覺得奇癢徹心。不能稍忍。忙用左手拚命推開白萍的頭。才得把手縮了回去。白萍此際已是神魂飄蕩。連忙立起身來。凝了凝神。定了定心。只覺得方才的溫柔享受。好似綺夢一場。雖然暫時醒轉。但還在半沉迷狀態之中。惦着再續入這似斷如連之夢。便向淑敏含情顧盼。見淑敏也已從椅上立起。轉身向着一株樹幹。兩手抱肩。低頭不動。暗想方才自己太唐突了。她一個處女。怎禁得那樣揉搓。想她那一縷柔魂。不知銷了幾許。一顆芳心。不知動成什樣。很夠她收束神思的了。白萍想到這裏。不覺把淑敏看得輕易。以爲她業已動情。今夜情場。自己算得了勝利。有了把握。無妨更進一步。就望着她那雪白的頸兒。想要掩過去。偷再接一個別有滋味的啜吻。那知方才舉步。革履踏得草地微作聲。淑敏的身體。竟似旋風般的轉將過來。兩手攔遮。擋住白萍的去路。面色卻已變得冷若冰霜。高聲道。夠了。夠了。林先生。你不要得意忘形。現在林先生你應該下批評了。我這學生的天才怎樣。白萍看着她突地的神情。聽着她玄妙的言語。不禁大爲愕然。張大了眼問道。你這是什麼……。淑敏臉上忽又變成了憨笑。拍手打掌。格格的道。林先生。你被我騙了。你以爲我真是同你發生了愛情麼。不。林先生你不要發呆。請你想想。你發給我的紅杏出牆劇本裏。越素澄向孟蕙文求婚的一節。是不是咱們方才的情景。很對不起。我是借林先生你暫充配角。作那一幕的表演試驗啊。現在試驗完了。請林先生不客氣的批評一下。我有當這女角的天才麼。白萍這時。好似滿天明月。都變了冰冷的清水。浸着身體。直冷到心中。但還將信將疑。望着淑敏。吃吃的道。真的……。麼……。你是……。要笑……。淑敏正色道。什麼要笑。林先生。你的理智那裏去了。我還覺着您從方才一起首就明白。所以竭力幫作這表演試驗。那知您竟到這時還沒會着啊。您想。一個女子對一個男子。只經過幾次交際。沒有絲毫認識。就隨便談到愛情。（未完）

本會儲蓄：—

零存 整取 有紅利 有保障 更有巨大之金獎

三元，六元，十二元，

獎金之大每月有三十四萬餘元，獎金之多十份中準有一得。如閣下本月起始儲蓄一份，紅運所至，本月即可得五萬元。欲知詳細請函投天津法租界中街八十五號。

萬國儲蓄會

新到大批

康果龍漆布地毯

美麗悅目 容易洗濯 經久耐用 居家須備

各大五金行及木器店均代寄售

中國大陸商業公司

法界二號路大陸大樓 電話：三一二一八

天津德康號總經理

面友

確乎與衆不同

香霜一類之化粧品。牌子之多。可以車載斗量。但十九徒有美顏之名。有用不但無益。反受其害。因都含有酸素鉛質與油脂等物。若與一「面友」比。則不可同日而語矣。「面友」發明。根據皮膚專家多年之研究。搽後皮色立到白嫩。可不必再撲香粉。且能深入毛根。除垢潤膚。常搽能去雀斑。免縐紋。試問他種化妝品有如此奇之成績乎。▲各洋廣貨店藥房襪廠均售

總經理 上海北京路九六號 百昌行

面友瓶樣大新小裝二種

本刊出售

精美合訂本

第二卷 鵝黃綢面珠紅書眉洋裝巨帙富麗華貴

第三卷 文化美術真善美備酒後茶餘解悶消愁

第四卷 每本實價售銀五元外埠函購五角寄費

第五卷 存數不多遲則向隅捷足先登莫失機會

天津 中國實業銀行

本行辦理——

各種存款 利息優厚

放款 押匯 貼現 手續簡便

電匯 票匯 收交款捷匯水克己

發行紙幣 經政府特准備十足隨時兌現

儲蓄部 印有詳章函索即寄

保管部 備有保險庫出租保管

竭誠歡迎 無任歡迎

行址 法租界 電話 三三四分三一九七九

址 英租界 電話 三○四九七 三○四九六

聚沙成塔 集腋成裘

請觀此表便知非謬

存期	每月存洋	到期共取本利
五年	三元	二百二十九元九角八分
十年	三元	六百四十七元七角六分
十五年	三元	一千四百七十二元九角六分

如蒙惠顧 請移玉至 法租界中街

另有詳章 承索即奉

中國農工銀行儲蓄部

國貨香烟 大減價

小白金龍香烟爲上等國貨

（天津市價）

五十支每罐洋五角

二十支每包洋二角

十支每包洋一角

天津中國南洋兄弟烟草公司啓

同陞和帽莊

總店佑衣街設分法租界

精美的帽品 低廉的售價

本刊定價

銀一元閱十八期半年七十五期銀四元全年一百五十期銀七元八角郵費在內本外埠同價每逢星期二四六出版每周三次

本刊館址

法租界廿四號路

電話二三二六七二

The Tientsin Shanpao Illustrated Review.

天津商報畫刊

第六卷第四十期 • 民國二十一年十一月十二日出版

Vol. VI No. 40. Saturday. Nov. 12th, 1932,

廬山之上蔣夫人宋美齡女士（右）李覺夫人何女士（左）合影 四明攝刊

劉雲若著

紅杏出牆記

雲若作品，描寫社會背景，淋漓盡致，別具風格，本書都二十五萬言，叙述一青年與愛妻良友之間，三角戀愛，其用筆之神妙，布局之曲折，洵非爛讀紅樓，水滸，西廂者，能爲之，故世之愛好此三者，不可不看紅杏出牆記

書每冊大洋壹元

天津商報館出版部

頭痛，發熱，筋骨酸痛，及流行性感冒，均可服

拜耳阿司匹靈 奏效獨速

拜耳大藥廠

斯必路色溶液

爲風濕疼痛外擦藥，極易吸收，功能深入，無氣味，極受用，家庭旅行，常備良藥，

中原公司

冬季大減價 念一天

十一月十日起

各部新貨完全上市大減特減認真便宜每天更有特別大廉價貨品分部大賤賣

總店 旭街 大馬路

分銷場 北平 王府井 大街

分店 法租界 華中路

X光診斷病狀

徐維華大夫

住址東亞醫院對過

德國柏林大學醫學博士

陳錫爵大夫

住址：法租界廿四號路

電話：三局二○二九號

中南銀行

實收資本七百五拾萬元

各項公積金壹百五拾五萬元

經營商業銀行一切業務

津行行址英界中街四十八號

電話 ㈢一六三○ ㈢○○九八 ㈢○三三○ ㈢○○八三

樂仁堂

樂家老藥舖廣告

吾樂氏自清康熙壬午於北平開設同仁堂以來所售各種丸散膏丹湯劑飲片按症服藥無不效驗如神三百年來深博海內外光顧諸君子極口所稱道本堂主人仰承遺緒設樂仁堂於津埠舉凡選材製造無不精益求精用符先人濟世之心偉垂久遠利之厚薄非所計也賜顧諸君請鑒察焉再外埠函購備極歡迎本堂分門丸散價目表及郵遞簡章函索即寄不取郵資 樂仁堂謹啓

地址天津估衣街東口路北 電話㈢○一四四 ㈢○七二四

天津寶天金店

金銀首飾 成色十足 器皿禮品 式樣新奇 洋鑲工藝 美術精細 貨價不合 隨意退換

總店：日租界大馬路 電話㈢○五七四 ㈡○六○

分店：法租界光明社西首 電話○一一八號

正興德茶莊

貨品長期提高 歡迎品較

茶品價廉 公道甚多

請君以沉雅的品評後當悉綠竹標商品貨不羣

總店天津北門外竹竿巷 支店法租界製樓

花薰碧螺春

洞庭山上產品—色鮮質嫩

正伏茉莉薰醬—味美香醇

名貴香茶，高尚飲品

元興茶莊發行

總店 天津北門外

支店 法租界

元興茶莊

啓新洋灰公司

馬牌洋灰

國產老牌 註冊商標 價廉物美

THE CHEE HSIN CEMENT COMPANY LIMITED

附屬出品 方磚花磚

總事務所 天津法租界大海道

電話 三一三○九 三一七四九

交通銀行

條例特許爲發展全國實業銀行資本收足國幣壹仟萬元前清光緒卅三年設立

業務要目

內債經理 票據貼現 各項存款 抵押放款 國內匯兌 貨物押匯

天津分行 法租界四號路

津區發行總庫 法租界四號路

本埠辦事處 北馬路小白樓

上海祥記時裝公司

佛要金裝 人要衣裝

祥記出品 美妙無雙

式樣好看 製做精良

穿在身上 漂亮大方

電話南局 三二一二

法租界二十六號路良士里口

美麗牌香烟

有美皆備 無麗不臻

天津物華樓金銀珠寶店

珠寶鑽石 貨真價廉 金銀首飾 成色十足 器皿禮品 式樣新奇

總店日租界旭街新明戲院對過電話二○五二九

分店法租界春和戲院左首電話二三三三七

天津中國銀行

法租界八號路

各種存款 各項放款 中外匯兌 中外押匯 經付公債 自運保管 特許發行

本市分設六辦事處 張莊 北馬路 大胡同 金湯橋 旭街 小白樓

大綸綢緞莊

十月十六日起

舉行十六週紀念減價大贈彩

雙頭彩大犧牲彩額三千元

買貨一元送彩票一張

▲總店日租界 ▲支店法租界

新新電影院

星期起演 教育名片 寓意深刻 兒童寶鑑

國魂

優待兒童 幼童票價 一律一角 尚祈注意

DUCO DUPONT

用迪克七號亮油 擦汽車或傢俱 可使美觀耐用

大昌實業公司

光明大戲院

日夜開演 驚險偉大 蠻荒歷史 有聲巨片

蠻荒血戰

明星大戲院

星期起演 歌舞滑稽 偵探艷情 有聲佳片

婦女情四

嶽麓山下蔡松坡墓前·蔣介石（右）何鍵（左）合影·四明寄自長沙

四明贈刊

長沙上蔥船之蔣夫人（×）毛松園夫人（△）

蘇炳文因日飛機時至海拉爾投彈，遂俟飛機來時，[illegible]多人，分布市街，[illegible]〇余因而憶及燕王北篡時，攻某城，矢石如雨，守將急中生智，寫洪武靈牌，及列祇神位，[illegible]暴戾如成祖，竟不敢向先人靈位投砲火焉，[illegible]日僑不少陷，果退，殆偽國出身，自幼聲色犬馬之好，曾畢業於日本士宦，日多門師團長為其老師〇九一八事變時，多門召以師生之誼，謂學生對師長，宜絕對服從，熙果諸諸連聲，甘心賣臧焉〇多門選二日妓贈以為妾，熙自是墮落益甚，尋行尸之樂，從走肉之歎，哀莫大於心死，熙洽有焉〇

關東雜碎

止觀

一方之人民，因環境不同，生理亦微異，若天津衛多胖子，關東人扁腦勺，均為昭昭顯著，人所共見者〇楊柳青之美人，荳蔻梢頭，婷婷可愛，登瀛一過，便肥似玉環，再待花信年華，則腰粗如簍，腹大如匏，蠢如已屠之褪毛豕矣〇顧關東人腦勺之所以扁，亦有故，在良以關外鄉民，居宅簡陋，屋中僅大炕一座，上鋪蘆席，雖有被褥，白晝亦摺疊他處，生下幼孩，即任令仰臥，以高粱為枕，堅如沙石，所謂為小兒「睡腦袋」也〇[illegible]各部總長，月俸纔千元〇八十與一之比

▲上海某報[illegible]但梁現尚〇南京，未返黃縣

四明贈刊

長沙上蔥船之蔣介石（×）與何鍵氏（△）

梁作友不可友

（實馨）

魯為孔聖之鄉，人民厚樸，文風甚盛，至今不衰，孔聖曾云，人而無信，大車無輗，小車無軏，不知其可也，魯人守信者多，何梁作友之無信，而貽笑聖人之鄉乎〇作友毀家紓難，以三千萬，空頭支票，捐助政府，轟動中外，至今月餘，末見實現，到漢彼逐，近復到京，大言不慚，事後可釋羣疑，梁作友有輗之大車乎，抑無軏之小車乎，將步漢卜式後塵乎，抑不能留芳百世，亦當遺臭萬年乎，糊裏糊塗，葫蘆裏什麼藥，世不之知，捐款遲遲不到，吾為作友鄰，梁作友非吾友〇

抵貨潮中之趣史

哀時

近來抵貨高潮，奔流各地，愛國少年，有組織鋤奸團，嚴密偵察者，雖不無激烈之處，然究為熱血所鼓勸，以祓貨富不仁者，固有稽壞之判〇此種情形，十餘年前，已露其端〇友人談民國七年，蘇紳某，饒於貲，性吝嗇，平日一毛不拔，惟好色如命，年逾不惑，猶酷愛徵逐，雖大破慳囊，不惜也〇一日，遨遊市上，入一洋貨舖，購得雙美人洗妝粉，雙美人化妝品，七星牌蜜糖，膠，東洋牙刷，傘牌肥皂，以及烟脂膏美容水等共十數事，蓋欲以之貢獻其所好者也〇甫挾物出舖，不數武，突有素不相識之少年，趨步上前，奪其物，猛擲於地，謂之曰，君非中國人耶，君非面闡團中國富家翁耶，胡不識事務若此，言次，復以足踐踏其物，某紳目瞪口呆，不知所云，乃扭住少年，責令賠償，少年曰，君試觀壁聞為何物，某紳視之，見貼有白紙一方，上畫一烏龜，旁有七字曰，「不買國貨者即此」，少年又言曰，君見否，僕以君手中皆劣貨，恐被人指為烏龜，故為君棄之，僕思天下人非不得巳，斷無樂為烏龜者，君竟以有用錢，買作烏龜耶，某紳慚，釋少年，覷覷而去，此少年在當時或目為多事，在今日，則功奸鋤闔中人也〇

援助東北義勇軍之上海女子排球比賽

（上）務本冠軍隊 （下）海星亞軍隊

北里偶談

花笑

北里中粉白黛綠，倚門賣笑，然其中實多傷心人，每於酒闌燈炫，彈淚長吁，蓋有非局外人所能詳者〇猶記疇昔之夜，朋叢邀作狎邪游，至一別墅，見一麗妹，秋波璧然，顧盼撩人，旋與吾友訴其身世，悲不自勝，自言最初為伊梳櫳之客，係某名流，某人能書工詩，聲華籍甚，綢為脫樂籍，相處甚得，逾年而產一子，顧大婦奇妬，不能容，終乃被迫下堂，挈其幼子同去，重墮風塵〇既而邂逅一政客，相見傾心，客欲挾以赴蜀，且言無妻室，伊將及以內助，乃欣然從之〇及入蜀，則客固使君有婦，且亦奇悍，勃谿時作，伊大懊喪，逐至咯血，客既畏其妻，不敢作左右袒，伊祇得決然舍去，再返故都，重張旗幟，今又轉至沽上，勘破世情，日惟誦經祈福耳〇伊言時，淚珠幾奪眶而出，嗚呼，是亦歡塢中之一朵薄命花矣〇平所述某名流，則與余亦相識，而某政客則且為余同學也，聞其言，為憮然久之〇

上海中學校網球賽

冠軍·（右）梁德光·（左）馬燦丹

生昌木器公司

本公司新自外洋運到各種新式木器傢俱銅牀及各種地毯各界如欲添置請惠臨法租界四號路本公司接洽可也

電話二三六二六

春和大戲院

日夜大戲

何雅秋 馬春樵 馬連良 馬富森 劉連榮

十二日場	今古奇觀 祭瀘江	十二晚場	蘇武牧羊
十三日場	全本四進士	十三晚場	全本假金牌

小愛蓀 金鋼鑽 小香水

准於本月十四號起登台 先期售票對號入座

天津花柳病診療所

專治 柳花病 皮膚病 性病

兼治內外各科最新法戒煙

時間上午九點至下午九點星期及紀念日照常診治

地址法租界綠牌電車道東亞醫院對過

電話（三）三九三一號

主任醫師劉紹忱醫師殷壽增

「豈有此理」集錦

▲四字俗語對

趁水推船－挑雪填井〇甘蔗丞相－
冬瓜將軍〇歪嘴和尚－瘟皮秀才〇
將酒勸人－借花獻佛〇自害自身－
賊偷賊物〇落水稻柴－失風紙炸〇
倫手童生－炮頭驪子〇淨盤將軍－
落坑知縣〇七寸三分－六斤四兩〇
黃牛歎氣－黑虎偷心〇剝老僕皮－

賣野人頭〇立馬造橋｜牽牛下井〇看活獅子｜打死老
虎〇矮腳雞冠｜軟殼鴨蛋〇麻背身體錐鑽拳頭〇胡
椒眼睛｜豆腐肩架〇夢裏西施｜陰出秀才〇牛鬼蛇神
｜假兵聲屑〇坐花板發｜趁熱破頭〇打米大老｜失風
二爺〇毛腳女摺｜光頭男兒〇螞蚯擺陣｜螳螂做親〇
牛奶茶鐘｜狗嘴飯碗〇童男童女｜老夫老妻〇怪東怪
西｜投南投北〇多絲髮亂｜見錢眼開〇看貨賣貨｜做
行服行〇宜與茶盞｜棺涇糞桶〇領魂童子｜分食大王
〇說人話人｜倚老賣老〇小人得志｜老生常談〇富足有
餘｜窮極無量〇

美總統與O字

MM

美國人選形勢，下屆總統，已屬於羅斯福，神經過敏者，以為美國總統易人後，恐美國對華政策，亦將隨之而有變更，其實美國自宣布門戶開放主義以後，歷任總統，對於東亞態度，迄未變化，明眼人固早知之，無庸為之鰓鰓過慮也〇近有人從字母方面推測，謂美總統顯理治之名，亦有兩O字，胡佛，亦有兩O字，今番中選之羅斯福，亦有兩O字，即可想見其政策之一貫〇又門戶開放一名詞中，美人原名之曰Open door，又有兩O字，故三任總統，皆有兩O字，亦可作為對於門戶開放主義，均未變易之徵象也〇此說雖近戲言，然頗巧合，爰附記之〇

將在光陸開映之派拉蒙製德國大明星瑪琳黛瑞茜主演『金髮愛神』

記林實馨丹青流入歐洲

知止女史

閩詩人林實馨（華）年來研究國學國畫甚力〇昨日（十日）英女士愛理絲氏（Miss Alice）法女子瑪麗氏（Mallie）若瑟氏（Joseph）先後以彙金求林氏鏡框小幅〇聞林氏為英女士畫一花果〇為法女士畫一人物山水〇英法女士得畫後〇嘆為中華名筆〇寄回本國〇無上榮耀〇並聞前年樊樊山為齊白石林實馨所賦丹青訣電影歌〇林氏同近作詩畫〇並所篆樊歌〇業已付梓〇陳石遺氏為署簽一鐙樓詩書畫集〇不日出版云〇

德國古代雕刻名蹟

新羅山人真蹟

右圖紙本高英尺五尺一寸七分闊三尺十一寸紙色淨白光好如新山人此圖規模文通自序謂意點綴園林池沼叢桂小山趙女侍姬煙波漁艇極隱居閒適之趣非襟裏沖澹胸有邱壑者不能為此至其筆意工細設色渾厚雖子長衡山未遑多讓宜夫李竹嬾極久而名益彰也山人為清人頗具生前稽覈俱不可考畫徵錄謂為蜀人錢塘縣志謂臨汀人余友鍾巖安王藏山人早年山水一幀有篁江上跋語極致推崇之意啟肆見山人畫題款有署乾隆者目人某曾就吾國歷代名畫精印成冊名附小傳其考新羅山人之生於康熙卅四年雖其所據未詳何書但證吾友所藏及啟肆所見山人實生康熙中葉猶及乎乾隆廿年尚遊此圖筆意通幼非晚歲不易有此意即乾隆十四年也余曾見某筆記言山人幼落榮利以三絕自負初游京師竟無所遇晚隱湖上采輯友朋楼人以是益高之是圖以文通自況而以叢桂小山寓其肥遯之思故其題但特新境界獨異自有舜與古人遊與來者也概平生所見山人遺墨何止十數這深之工用筆之細當以此圖為最展奉任佃為之神往

壬申立冬肯言句 迪深舊京玄晏室寫記

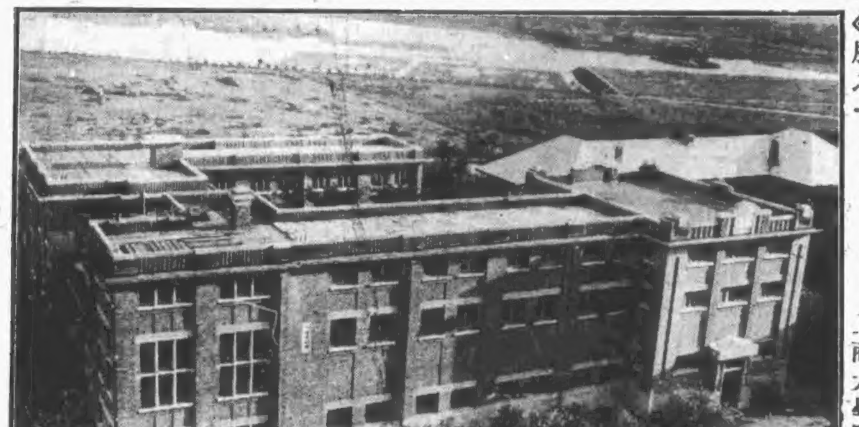

本市名勝之一北疆博物院（在馬塲道中法工商大學院內）

記麒麟童之三國志

（老夫）

麒麟童之演劇，以表情認眞，唱白懇切，最擅勝塲〇自出演北洋以來，座客常滿，好聲盈耳，蓋卽此種能力，有以號召之也〇余曾觀其三國志一劇，自羣英會起，歷經打黃蓋借東風，以至華容道放曹，前部飾魯肅，表演一種「老實人說老實話」之神氣，非常妙肖，草船借箭一塲，孔明假惺惺作態，而魯肅則惶急萬分，演來尤為可觀〇其唱工如「這時候，他還有心腸飲酒」等句，亦西皮原板，神味極可聽〇後部於華容道，故扮關公，威風凜凜，殺氣騰騰，更顯出十二分精采〇見曹操一塲之唱工，亦有極警闢之句，如「睜開了丹鳳眼，仔細觀聽」一句，字眼咬得極準確，腔調使得更極老當，如「仔細觀聽」之聽字，雜有花腔，而並不覺其花，轉覺其有一種動人之神韻〇放曹時散板，且有一句嘎調，聲如裂帛，高唱入雲，恍如鶴唳九皋，此種唱調，又豈京朝派之敷衍塞責者，所能企及耶〇劇終，余特至後台訪之，且極稱其藝事之精能，麒麟童則謙遜勿追，然余自信獎許之言，決非溢譽也〇在後台又見麒麟童對關公神像，亦焚香燭，此蓋梨園慣例〇顧余以為此非迷信之舉，實為一種心理作用，演關公戲者，於焚香膜拜之後，心安理得，精神倍增，演唱之際，均若關聖顯靈，益見神威，麒麟童此舉，亦卽此神作用耳〇

▲春和院約馬連良出台，演至十三日止，仍由金鋼鑽接演，至十七日，將另約尚小雲出演，其戲目有新玉堂春，珍珠扇，春秋配等劇〇 ▲張藴響等排演二本嗁笑因緣，本星期六夜塲開演，內容備極熱鬧〇 ▲滬訊，歐陽予倩巳與陳銘樞等同舟出洋，歐陽之目的地在德國〇